La communauté de communes Lodévois & Larzac présente

Le CAYLAR en Larzac
Hérault - 34

festival du ROC CASTEL 2013

du 24 au 30 JUILLET

LES JEUX ENVAHISSENT LE VILLAGE

ELOGE DU VOYAGE LENT

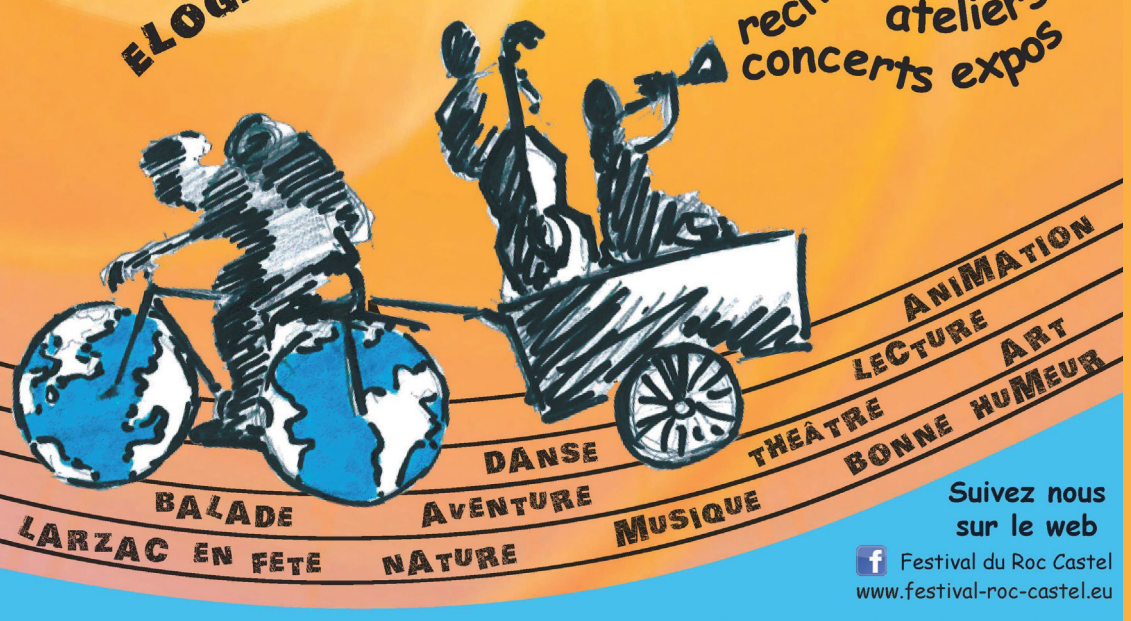

Suivez nous sur le web
Festival du Roc Castel
www.festival-roc-castel.eu

Contact : Office de Tourisme Lodévois et Larzac - 04 67 44 51 52 - infonavacelles@lodevoisetlarzac.fr

Un festival pour les amoureux des grands espaces où il fait bon se croiser et faire une pause pour savourer le monde, y réfléchir et le restituer en musique, en récits, en photos...
Une aventure humaine à déguster entre amis ou en famille au cœur d'un village où sillonnent les drailles de transhumance.

Éloge du voyage lent au « Café des Voyageurs »...

Hommage à tous ceux qui voyagent lentement pour privilégier la rencontre des autres et la découverte curieuse et attentive des régions, des pays traversés et des cultures côtoyées. Le Café des Voyageurs vous invite à rencontrer des voyageurs singuliers, aventuriers aux grands défis ou arpenteurs de petits chemins. Ces voyageurs invités nous feront le récit de leurs périples, nous emmèneront à travers des images dans des contrées souvent lointaines, mais parfois, également, bien proches.

Avec le soutien de : CYCLO-CAMPING-INTERNATIONAL CCI

PATRIMOINE

Le festival du Roc Castel navigue sur la mer du jurassique au pied du Roc Castel qui fut habité dès le néolithique. Les habitants, associations et institutions locales vous proposent de découvrir cet environnement exceptionnel classé au patrimoine mondial de l'UNESCO et tourné vers l'avenir... Une invitation au voyage dans le temps au milieu d'infinis paysages.

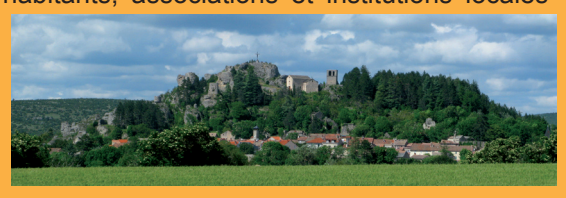

INFOS PRATIQUES

Toute la programmation est gratuite sauf la balade contée du lundi soir (inscription nécessaire à la buvette du café des voyageurs).
Le festival se déroule principalement sur la place du village au pied de l'arbre sculpté. Les récits de voyage ont lieu à la salle des fêtes. Les ateliers sont proposés sous la tente et sur la place. La programmation est tous publics. Les enfants restent toujours sous la responsabilité des parents.
Diverses solutions d'hébergement sont proposées sur Le Caylar, plus de renseignements à l'Office de Tourisme Lodévois et Larzac : 04 67 44 51 52.

Soucieux d'intégrer une dimension environnementale à leurs évènements afin de limiter leurs impacts, une dizaine de festivals du territoire se sont engagés dans le collectif « Eco-Festivals en Pays Coeur d'Hérault »... dont le festival du Roc Castel fait partie. Ce réseau d'évènements favorise le partage d'expériences entre manifestations et développe des outils de mutualisation (gobelets réutilisables, promotion des produits locaux, covoiturage...).

Eco Festivals en Pays Cœur d'Hérault

Ne pas jeter sur la voie publique / Affiche : Céline Denis, Louis Uzureau / Conception : Louis Uzureau

LES RENDEZ-VOUS QUOTIDIENS DU FESTIVAL

Radio-Larzac et sa caravane... sur notre festival !

Des interviews, des reportages, une équipe de jeunes reporters et une terrasse ombragée pour accueillir les invités, pour **vous** accueillir ;
approchez, approchez, le micro est ouvert !
Et puis, nous voguerons sur les ondes chaque jour de 14h à 16h avec une émission diffusée en direct. Diffusion également sur des radios locales en fin d'après-midi.

Radio Larzac
87.8 à Millau ~ 98.6 à la Couvertoirade
+d'infos sur www.radiolarzac.org

La criée !!

Musique, théâtre, jeux, scène ouverte et cie sont les ingrédients de la criée...
Votre rendez-vous de 18h30 pour tout savoir sur l'actualité du festival, recevoir votre courrier des mains du facteur, voir et entendre les talents locaux... mais chut, c'est une surprise !!

Repas partagés

La convivialité et la bonne humeur comme compagnons de route !
Chacun apporte un plat salé ou sucré, une boisson et ensuite, tout est mis en commun pour faire un grand buffet. Un moment à partager avec les habitants, les festivaliers, les artistes, les voyageurs et toute l'équipe du festival...
Les repas partagés ont lieu les mercredi 24, samedi 27 et également lors de la soirée de clôture, le mardi 30.

LES EXPOSITIONS

Abris-refuges intimes - Photographies de Tilby VATTARD
La montagne est un univers intemporel et singulier.La traverser est un voyage vers les origines du monde autant que vers soi-même.

Icônes - Photographies de Charlotte ALEMAN
Le culte de la personne a remplacé le culte du divin. Ces nouvelles icônes de papier glacé rejouent dans cette divine comédie, théâtre éphémère, leur paradis perdu.

Histoire de cabines téléphoniques - Photographies de Madeleine SARROUY
Instants furtifs derrière le reflet de leurs vitres, profondeur et mystère de notre monde intime, tourné vers l'ailleurs.

Les balades d'Aurélie - Carnets de voyages, cartes postales et peinture de Aurélie MALBEC
Aurélie voyage et croque en situation ce qu'elle voit, ce qu'elle vit.

Sho-la voix de l'encre - Exposition collective de l'association Sho international Lyon. A travers l'unique trait de pinceau, cet art (caligraphie japonaise) est une invitation au voyage dans l'univers de l'encre et de la lumière.

Le Café des Voyageurs 2013

- Un café-caravane et ses terrasses qui vous accueillent. Se désaltérer dans la bonne humeur, trinquer et papoter, histoire de prolonger les rencontres après les ateliers, les récits et les concerts.
- 20 récits de voyage du vendredi 26 au lundi 29 juillet.
- La possibilité de rencontrer les voyageurs invités et de discuter de voyages, chaque matin de 9 à 10 h à la Salle des Fêtes.
- Des stands sur la place où les voyageurs invités présenteront et signeront leurs livres ou DVD.

Pour en savoir plus...
www.festival-roc-castel.eu
avec le programme détaillé des récits de voyage.

Place aux artistes !

Atelier créatif, jeu de construction, un peu de sport et le tour est joué... C'est vous qui allez animer et décorer la place du village autour de l'arbre sculpté !! Au menu : les Cayplas, les planchettes de construction pour petits et grands ; une planisphère collective à habiller avec l'artiste Céline DENIS ; et Guy Rouquette, tourneur sur bois avec qui il faut pédaler pour qu'adviennent coquetiers et toupies.

Salon de lecture

« lire, c'est partir », la médiathèque est du voyage ! Avec ses livres, revues, chaises longues, parasols... déployés sur la place et une sélection de livres et récits de voyages en consultation libre.

Cap Jeux...nes

Les jeux viennent envahir le village !! Les jeunes du coin, accompagnés de la Compagnie des jeux, vous propose de jouer... Grands jeux de bois, défis, jeux libres, et pleins de surprises seront au rendez-vous !!

MERCREDI 24 JUILLET

18H30 - INAUGURATION, criée, apéritif et repas partagé...
Ouverture en fanfare avec la Fanfare départementale des Sapeurs Pompiers de l'Hérault.

21H30 - CONCERT de JOMO

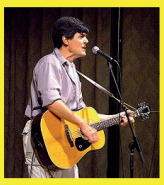

Voir un concert de Jomo, c'est s'embarquer pour un étourdissant voyage, plein d'humour et de fantaisie. Son cheval de bataille, les langues, les idiomes, les dialectes, les jargons, les argots et les patois bien sûr. Mais aussi l'expression d'une certaine idée de la vie... de tendresse (un peu), moquerie (beaucoup), exaspération parfois et ÉNERGIE toujours.

JEUDI 25 JUILLET

10H - Initiation à la calligraphie
Atelier proposé par Michel BEAUMONT.

15H - Initiation au filage de la laine
« De la toison au fil », par Christiane PINET, où vous pourrez voir la transformation d'une toison en fil de laine.

15H - « Dessine moi un mouton »
Création d'une fresque sur la transhumance animée par le CPIE des Causses Méridionaux

17H - Atelier de création d'un mouton de laine avec Mireille COUTRY

18H30 - Le temps de LA CRIÉE : surprise !! Musique, jeux, scène ouverte et cie sont les ingrédients de la criée...

21H30 - CONCERT des TONTONS YANA

Prenez un chaudron, mettez un gros son à une batterie bien groovie, faites une liaison avec une contrebasse grassouillette, laissez mijoter, rajoutez une voix gros moteur et couvrez le tout avec une guitare chargé d'épices sous-jacente. Laissez cuire à feux vif une heure et demi, voici la marche à suivre pour un bon concert des Tontons Yana.

VENDREDI 26 JUILLET

9H - Qi Gong
Réveil énergétique : pour débuter la journée avec entrain, venez pratiquer le Qi Gong (30 min). Animation proposée par l'association LE SOURIRE INTÉRIEUR.

10H - Atelier Calligraphie

10H - Atelier photo avec Madeleine SARROUY. Rendez-vous au sein de son exposition et apportez votre appareil.

10H - RÉCIT DE VOYAGE (RDV) - Daniel FRANÇOIS - « D'un festival à l'autre »

Daniel Francois raconte une année de son existence entre Le Caylar et Le Caylar, d'août 2012 à juillet 2013, en France et en Espagne. Une année de vie de cycliste itinérant émaillée de nombreuses rencontres, pleine de sensations et d'anecdotes.

11H - RDV - Jen-Claude AUDIGIER - « Rencontre et solidarité avec deux peuples d'Amérique du sud »

Jean-Luc Audigier a d'abord noué des liens étroits avec les Quechuas du Pérou et les Mapuches du Chili. Et depuis 10 ans, il accompagne des groupes hébergés dans des communautés villageoises dans le cadre de voyages solidaires.

14H - RDV - Gérard BASTIDE - La Roue à travers les âges

(Cir)conférence déjantée sur la roue, sa vie, ses moeurs, ses usages à travers les âges. Suivie d'une table ronde sur les formes circulaires. Un cycle de causeries tournantes par le Professeur Bielle-Pouly, diplômé de l'Université de Roue-Manie, qui en connaît un rayon. (possibilité de piquer quelques roues-pignons).

15H - Mappemonde collective
Une mappemonde géante est installée sur la place avec Céline DENIS, chaque jour venez refaire le monde...

15H - RDV - Bernard MAGNOULOUX - « Les Aventures de Rossinante »

De 1981 à 1987 Bernard Magnouloux a effectué un tour du monde épique à vélo . Il nous conte avec humour les rencontres, aventures et vicissitudes qu'il a vécues et les nombreux métiers qu'il a pratiqués.

16H - Écritures à la volée
Avec Brigitte BEAUMONT, porte-plume et pêcheuse de mots, vous allez écrire une bribe poétique à tout jamais originale !

17H - RDV - Chrystel & Nicolas THOMAS - « EN DIAGON'ÂNE »

C'est l'étonnant périple d'une famille depuis les canaux de la Meuse jusqu'aux bastides du Périgord. Mille kilomètres parcourus à pied en compagnie d'un âne, pendant plusieurs mois.

18H30 - Le temps de LA CRIÉE

21H30 - Soirée CONTE avec OLIVIER DE ROBERT

Ouvrez bien les oreilles bonnes gens… On se raconte des histoires à faire peur, à faire rire et parfois assez lestes pour faire rougir jusqu'aux vieilles qui croyaient avoir tout vécu ! Olivier de Robert est de cette terre là. Quand dans sa bouche les personnages prennent vie, on voit passer d'étranges ombres de géants, de fées, de diables et de paysans malicieux… Voilà que le vrai se cache et que le faux devient vrai. Avec Olivier de Robert, quand le conte prend ces allures de One Man Show tout en assumant ses profondes racines terriennes, il en résulte un pur moment de bonheur pour les auditeurs de tous les âges.

SAMEDI 27 JUILLET

9H - Qi Gong - réveil énergétique

9H - Confection d'un muret en pierre sèche
Atelier animé sur le site du Roc Castel par l'association de RESTAURATION ET DE SAUVEGARDE DU PATRIMOINE.

10H - Atelier Calligraphie

10H - RDV - Etienne HOARAU - « A contre-pied »

La traversée des Amériques du Sud et du Nord à vélo, « normal », quand on ne peut pas marcher, impossible ? Bien plus qu'un défi lancé à lui-même, le périple d'Etienne Hoarau est une histoire de belles rencontres.

11H - RDV - Luc MONNET et Ingrid LEBRUN - « SelleAventure », un voyage à vélo à travers l'Eurasie

Avril 2010, nous quittons le Doubs à vélo en direction de l'est sans date de retour ni objectif précis, sinon celui de voyager lentement. Au gré du hasard, des saisons et des rencontres nous irons jusqu'en en Chine. Retour en douceur par le Transsibérien un an plus tard.

14H - RDV - Aurélie TANNÉ & Florent DEBICKI - « Autour des montagnes du monde »

Après plus de 4 ans et 49 000 km à vélo et en rando, Aurélie et Florent viennent de boucler un long périple. De l'Eurasie aux Amériques, ils ont rejoint à vélo quelques-uns des plus beaux massifs montagneux de la planète, sans jamais prendre l'avion, avec comme maître mot : « la mobilité douce ».

15H - Atelier artistique
Création d'une grande fresque, paysage mobile et collective, une interprêtation créative de décalcomanies proposée par Ulice DEBORNE

15H - Vêtements du monde
Créer, transformer même sans savoir coudre et partir en voyage avec ! et pour les intéressés, préparation d'un défilé... Par Danielle BLOUNT

15H30 - RDV - Julien et Marion LEBLAY - « Good'Aventure »

Il a fallu vingt mois à Marion et Julien pour traverser la planète et arriver en vélo à l'un des bouts du monde, la Nouvelle-Zélande. Pédalant pour le compte de l'association « Les Voyageurs au grand cœur », ils ont transporté avec eux l'important message du don du sang.

16H - Écritures à la volée

17H - RDV - Caroline RIEGEL « Méandres d'Asie »

Caroline a traversé l'Asie, du lac Baïkal en Sibérie jusqu'à Bangkok en Thaïlande, en utilisant des moyens de transport très divers (marche, âne, chameau, cheval, vélo, train) et en accompagnant parfois les habitants locaux dans leurs déplacements.

17H30 - Haïcuc !
Jean Marie MADDEDDU et LES PIÉTONS, irruption de compositions délirantes, chantées, dansées, jouées...

18H30 - Le temps de LA CRIÉE

20H - Repas partagé sur la place

20H - CONCERT du groupe L'UN DANS L'AUTRE

De style Jazzy, les chansons que nous interprétons sont issues de nos voyages à l'autre bout du monde comme des rencontres en bas de chez nous (G. Brassens, M. Sosa, V. Para, A.C. Jobim …). Frédérique Sonnet, chant, flûte traversière et Joan Eche Puig avec sa guitare vont vous accompagner tout au long de cette soirée...

DIMANCHE 28 JUILLET

9H - Qi Gong - réveil énergétique

10H - RDV - Anne-Sophie & Julien CRÉPEAU - « La Zoélette à bicyclette en Europe »

En tandem, à la rencontre de nos voisins européens... en Italie, Slovénie, Hongrie, Slovaquie, Pologne et Allemagne. Au total 7525 km et 6 mois de vadrouille sur les petites routes d'Europe Centrale, jalonnés de rencontres et propices au partage de bons moments en famille.

11H - RDV - Aurélia RANDAZZO - Le Tour de la Corse en rollers

Faire le tour de « l'Île de Beauté » en rollers voilà le défi que s'est lancé Aurélia, une jeune niçoise de 30 ans. Elle a donc réalisé, fin avril 2012, ce périple exceptionnel en 13 jours pour sensibiliser le grand public à une noble cause, le « don du sang ».

14H - RDV - Etienne HOARAU - Le Transsibérien en période hivernale

En plein hiver 2009, Etienne Hoarau embarque à bord du Transsibérien pour rallier Pékin depuis Moscou. Des conditions de vie rudes, des villages qui semblent abandonnés, un train qui roule par -50°C, la vie dans un petit village...

15H - La Compagnie des jeux déploie sur la place ses jeux surdimensionnés. Jeux d'adresse, de réflexion, de hasard... illustrant les cultures du monde, un espace jeux petite enfance et un "memory géant".

15H30 - RDV - Nathalie et Vincent ARDON - « 15 mois à vélo en Eurasie »

Tachou et Tintan rêvaient de pédaler sur la route de la soie, dans les montagnes du Pamir, sur le plateau tibétain, en Inde... Le vélo les a aidés à aller vers les autres, en douceur, de façon continue. Deux pauses-chantiers leur ont permis de vivre au milieu de cultures locales pendant cette boucle de 15 mois en Eurasie.

17H - RDV - Olivier GODIN & Adeline REYNOUARD « Tand'Afrika »

Ils ont parcouru près de 20 000 kilomètres à tandem. de Paris au Cap de Bonne-Espérance. Un périple d'un an et demi à travers un continent complexe et envoûtant, heureux et dramatique, résigné et porteur d'espoir.

18H30 - Le temps de LA CRIÉE

21H30 - CARTE BLANCHE à JEAN MARIE MADDEDDU

« Touche-à-tout génial, il aborde tous les genres artistiques avec jubilation , passant du théâtre de rue à un long-métrage, d'un concert solo à un spectacle de danse... Cette souplesse revendiquée fait de cet artiste un inclassable, et de l'avis de son public : un grand cirque à lui tout seul ! Dérision, rigueur, humour, générosité, radicalité, c'est ce qui peut se retenir de tout ce que fait Jean-Marie Maddeddu... »

LUNDI 29 JUILLET

9H - Qi Gong - réveil énergétique

10H - RDV - Norbert BRUNIER - « Pas belle, la vie !? »

Au programme : Mendoza, en Argentine, pour revoir sa filleule, une descente à Ushuaia, en Terre de Feu, et deux routes mythiques : la Route 40 (Argentine) et la Carretera Austral (Chili).

11H - RDV - Guy ALLARD - « A la rencontre des civilisations d'Asie centrale »

Quatre mois, seul à vélo au cœur des plateaux et montagnes d'Asie centrale, à travers le nord Pakistan, le Xinjiang, le Tadjikistan, le Kirghizistan.

14H - RDV - Guy BLANC - De Rome à Jérusalem . 4200 km à pied

70 ans… le bel âge pour partir sur des chemins chargés d'histoire, à la découverte d'autres civilisations, d'autres modes de vie… Au départ de Rome, Guy Blanc va traverser 6 pays, en 4 mois pour recevoir tout au long de son chemin une leçon d'hospitalité et de tolérance.

15H - Atelier de décoration de vélos
Venez décorer votre vélo pour le Carnavélo...

15H - Atelier création de Carnet de voyage avec Céline DENIS. Créez votre carnet, un objet original qui gardera la trace de vos souvenirs de voyage.

15H30 - RDV - Joe DASNIÈRE - Carnet de route Tunisie 2012 « Un an seulement, un an déjà ! »

Rien de ce qui se passe au Sud de la méditerranée ne m'est « étranger ». En 2012, durant 2 mois, je suis partie, en Tunisie, curieuse, de mieux comprendre, de partager, ce moment si particulier de l'après-révolution où tout semble… Encore possible !

16H - Écritures à la volée

17H - RDV - Thierry PETIT - « La contrebasse voyageuse »

Thierry Petit, contrebassiste à l'Orchestre National de Montpellier a la contrebasse voyageuse. Avec sa femme Stacia, ils reviennent tout juste d'un tour de la Méditerranée à la voile avec dans leurs poches les images et les enregistrements d'une œuvre musicale itinérante.

18H30 - Le temps de LA CRIÉE

20H - BALADE CONTÉE avec Gérard BASTIDE, pique-nique spectacle itinérant tout public

Histoires du grand chemin. *Récits et contes de voyages et de voyageurs, par Gérard Bastide, rencontreur d'histoires imaginables.*
Des cailloux de mots sur les sentiers de la parole, des alignements de contes en guise de haie, fables de voyageurs imaginaires ou récits de grands chemins, légendes de la poussière des pistes, si la route est bonne la langue et l'oreille iront de concert chercher au puits de nos histoires le goût des voyages qui n'ont besoin de retour.
tarif : 5€ - inscriptions jusqu'au dimanche 28 à la buvette du café des voyageurs

MARDI 30 JUILLET

16H - Course de lenteur à vélo
Sur la place, venez affronter vos amis cycliste lors d'une surprenante course de lenteur...

18H30 - CARNAVÉLO
Le carnaval des vélos décorés peut s'élancer...

18H30 - Le temps de LA CRIÉE

19H - Repas partagé : soirée de clôture
Les tables sont dressées, les victuailles déposées par les festivaliers, l'ultime apéro est offert et vous attend, l'humeur sera joyeuse...

21H30 - CLÔTURE par DIVANO DROMENSA

DIVANO DROMENSA ou le cabaret tsigane, tourbillon de jazz manouche et musique russe. De Odessa à Paris, des campagnes mystérieuses des Balkans aux rivages de la Mer Noire, en passant par les Carpates, l'accordéon russe, le violon tzigane de Roumanie, le bouzouki et les guitares manouches accompagnent les histoires chantées par Estelle et Vassili Sound System, réveillant des mélodies parfois oubliées mais toujours présentes en nous. Rencontre entre cultures et époques, le répertoire est, comme l'odyssée tzigane, sans limites, traversant ici l'Atlantique et les années 30, ou encore la Méditerranée vers la mystérieuse et chaleureuse Orient.